

2º RELATÓRIO QUADRIMESTRAL JANEIRO A ABRIL 2017

Local: Colégio COC / Jean Piaget 18/05/2017

Mantenedores



AVISO URGENTE

Acredite se quiser

[Click e assista o vídeo: uma nova epidemia](#)



- ▶ **Apresentação do OSBO**
- ▶ **Concurso Redação na Guarda Mirim AMO-SIM**



Parabéns aos Vencedores:

Thais Oliveira Castro
Eduarda Ribeiro dos Santos





Muito obrigado ao nosso eterno voluntário
Sr. Vincenzo Paviaglaniti, pelo belíssimo empenho e
dedicação no Observatório Social do Brasil – Ourinhos!

Esta apresentação hoje é em sua Homenagem.

Uma instituição totalmente apartidária

METODOLOGIA DE TRABALHO

1ª fase

- Ação Preventiva (prevenção no desperdício do dinheiro público, no monitoramento da Prefeitura Municipal).
- OS analisa, identifica indícios de irregularidades, informa e cobra providências aos responsáveis pela Gestão Pública.

2ª fase

- Ação Corretiva no Setor Público onde se aponta irregularidades através do monitoramento.
- OS comunica-as ao Gestor Público e cobra providências cabíveis para saná-las.

3ª fase

- Caso Prefeitura não atenda OSBO Comunica Câmara dos Vereadores e posteriormente Ministério Público.
- Aguarda abertura de procedimentos investigativos, com o intuito de sanar as irregularidades apontadas.

PLANO MUNICIPAL DE TRANSPARÊNCIA E CONTROLE SOCIAL DE OURINHOS

COMPROMISSO ELEITORAL DOS CANDIDATOS A PREFEITO E VEREADOR

O QUE É ?

Um termo de compromisso com ações relacionadas a transparência, Controle de gestão que foi apresentado para todos os candidatos a Prefeito e Vereadores de Ourinhos. As propostas se baseiam na experiência acumulada pela rede de observatórios Social da qual participamos

PARA QUE SERVE?

É uma ação que visa engajar os candidatos a, se eleitos , desempenharem ações que visam a melhoria da eficiência do gasto público e dos serviços.

INSTITUIÇÕES QUE APOIRAM E ASSINARAM A CARTA COMPROMISSO.



OSBO – PRESENTE NO 8º ENOS

+ de 50 Palestrantes



**Dr. Sérgio Moro e Dr. Deltan Dallagnol
palestram no 8º Enos e 1º Congresso
Pacto pelo Brasil**

**Mensagem do Dr. Sérgio Moro
e Dr. Deltan Dallagnol
Para todos os
Observatórios Sociais do Brasil**



1º CONGRESSO
**PACTO PELO
BRASIL**



8 a 11 de maio de 2017
em Curitiba - PR

8º ENOS
Encontro Nacional dos Observatórios Sociais

Click e assista o vídeo: Encontro Nacional OSB

INDICADORES DA GESTÃO PÚBLICA



CÂMARA MUNICIPAL DE
OURINHOS
PODER LEGISLATIVO

PRODUÇÃO POR VEREADOR- JAN. a ABRIL /2017

Vereador	Partido	Requerimentos	Indicações	Total por Vereador	Conteúdo da maioria dos Requerimentos		Conteúdo da maioria das Indicações		
					Obras em Geral	Solicitação de informações diversas	Poda de árvore / Limpeza em geral	Iluminação pública	Tapaburacos / Rec. asfáltico
Abel Diniz Fiel	PTC	10	2	12	3	6	2		
Alexandre Araújo Dauage (Alexandre Zóio)	PRB	32	18	50	6	22	4	2	11
Alexandre Florencio Dias (Alexandre Enfermeiro)	PSD	12	11	23	1	11		1	5
Anísio Aparecido Felicetti	PR	55	64	119	15	30	13	4	22
Aparecido Luiz (Cido do Sindicato)	PSD	47	57	104	13	20	22	4	6
Caio César de Almeida Lima	PSC	28	67	95	9	16	23	9	15
Carlos Alberto Costa Prado	PSB	276	28	304	26	243		3	15
Cícero de Aquino	PRB	70	95	165	20	33	26	17	41
Éder Júlio Mota	PSC	83	30	113	13	60	8	8	2
Edvaldo Lúcio Abel (Vadinho)	PSDB	719	17	736	54	657	8		9
Flávio Luis Ambrozim	PMDB	33	47	80	5	21	14	12	11
Mário Sérgio Pazianoto	PRB	9	36	45	1	7	13	5	5
Raquel Borges Spada	PTC	65	79	144	19	29	14	22	27
Salim Mattar	PSDB	165	3	168	4	150			
Santiago de Lucas Ângelo	PSC	34	16	50	10	19		3	
Total Geral		1638	570	2208	199	1324	147	90	176

Vale ressaltar a enorme quantidade de requerimentos e indicações que em nossa análise desnecessárias

PROJETOS DE LEI JAN. a ABRIL 04/2017

Vereador	Partido	Projetos de Lei
Abel Diniz Fiel	PTC	2
Alexandre Araújo Dauage (Alexandre Zóio)	PRB	4
Alexandre Florencio Dias (Alexandre Enfermeiro)	PSD	2
Anísio Aparecido Felicetti	PR	2
Aparecido Luiz (Cido do Sindicato)	PSD	2
Caio César de Almeida Lima	PSC	2
Carlos Alberto Costa Prado	PSB	3
Cícero de Aquino	PRB	2
Éder Júlio Mota	PSC	2
Edvaldo Lúcio Abel (Vadinho)	PSDB	2
Flávio Luis Ambrozim	PMDB	2
Mário Sérgio Pazianoto	PRB	2
Raquel Borges Spada	PTC	5
Salim Mattar	PSDB	3
Santiago de Lucas Ângelo	PSC	5
Total Geral		40

85%



**PROJETOS
ALTO IMPACTO
SOCIAL**

APÓS ESTUDO E
ANÁLISE DO OSBO



15%



**PROJETOS
BAIXO IMPACTO
SOCIAL**

O que é baixo Impacto Social: Denominações de via Pública, Datas comemorativas, Título de cidadão, Declaração de utilidade pública

ESTUDO GASTOS CÂMARA DOS VEREADORES

ANO	2013	2014	2015	2016
GASTOS TOTAL DA CÂMARA ANUAL	R\$ 5,55 MILHÕES	R\$ 5,83 MILHÕES	R\$ 6,62 MILHÕES	R\$ 6,98 MILHÕES
GASTO COM PESSOAL / INCLUINDO VEREADORES	R\$ 4,48 MILHÕES	R\$ 4,81 MILHÕES	R\$ 4,93 MILHÕES	R\$ 5,31 MILHÕES
PERCENTUAL	80,7%	82,5%	74,5%	76,1%
SALÁRIO MENSAL ASSESSORES	R\$ 4.368,00	R\$ 4.724,00	R\$ 5.139,00	R\$ 5.139,00
SALÁRIO MENSAL VEREADORES	R\$ 6.700,00	R\$ 6.700,00	R\$ 7.035,00	R\$ 7.577,00

LEMBRANDO QUE EM UM COMPARATIVO ENTRE 10 CIDADES DO MESMO PORTE A CÂMARA DE OURINHOS É A 9º MAIS CARA.

RELATÓRIO DE LICITAÇÕES

**NÃO HOUVE LICITAÇÕES AINDA
EM 2017**

INDICADORES DA GESTÃO PÚBLICA



Ourinhos - SP



PREFEITURA MUNICIPAL
DE OURINHOS

Perfil Do Município

População Estimada Em 2015 - 110.282
Área - 296,203 Km²

Pib: 1.737.814 Mil Reais
Pib Per Capita: R\$ 16.867

Fonte: Ibge Cidades 2010.



Comparativo Receita Anual - 2013 a 2016

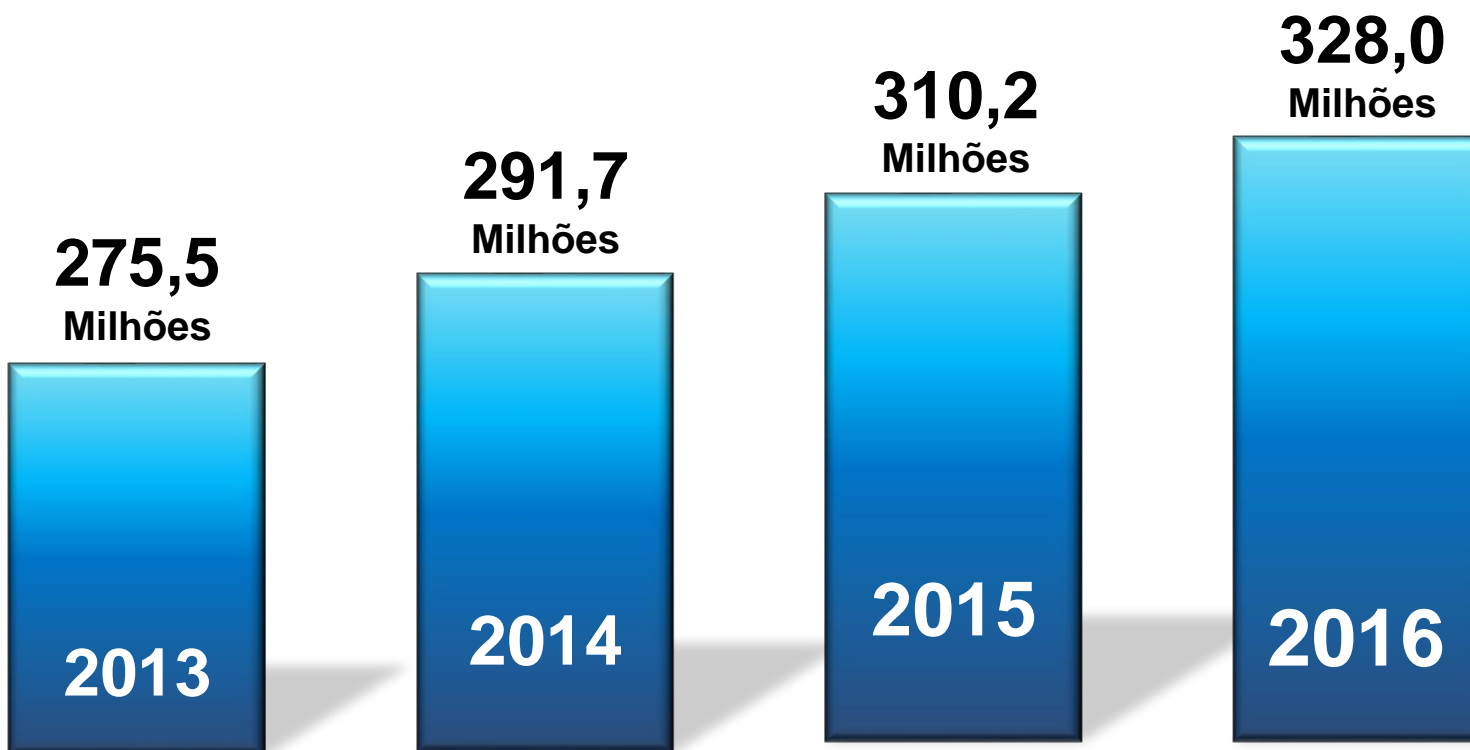

**Até que ponto a crise afetou a Prefeitura Municipal de Ourinhos ?
Em 2017 O aumento do IPTU devera refletir em aumento de Receita**

Detalhamento das Receitas / 2013 a 2016

DETALHAMENTO DAS RECEITAS - VALORES EM MILHÕES

ANO	FONTE	RECEITA TRIBUTÁRIA						TRANSFERÊNCIAS INTERGOVERNAMENTAIS						OUTRAS RECEITAS	TOTAL GERAL RECEITA CORRENTE ANUAL	AUMENTO	
		IPTU Imposto Predial e Territorial Urbano	ISS Imposto sobre serviços	ITBI Imposto de Transmissão de Bens Imóveis	IRRF Imposto de Renda Retido na Fonte	TAXAS DIVERSAS	TOTAL RECEITA TRIBUTÁRIA	ICMS Imposto sobre Circulação de Mercadorias	FPM Fundo Participação dos Municípios	FUNDEB Fundo Nacional Des. Educação Básica	IPVA Imposto Propriedade Veículos Autom.	SUS UNIÃO + ESTADO	OUTROS				TOTAL TRANSFERÊNCIAS
2013	Site Meu Município	R\$ 17,99	R\$ 11,85	R\$ 2,72	R\$ 3,22	R\$ 10,75	R\$ 46,5	R\$ 49,38	R\$ 32,88	R\$ 36,86	R\$ 13,80	R\$ 29,05	R\$ 8,71	R\$ 170,7	R\$ 58,28	R\$ 275,5 MILHÕES	
2014	Site Meu Município	R\$ 18,56	R\$ 12,79	R\$ 2,80	R\$ 3,97	R\$ 9,68	R\$ 47,8	R\$ 47,09	R\$ 33,73	R\$ 37,25	R\$ 15,26	R\$ 35,81	R\$ 11,38	R\$ 180,5	R\$ 65,24	R\$ 293,6 MILHÕES	6,15%
2015	Site Meu Município	R\$ 20,80	R\$ 12,08	R\$ 2,44	R\$ 4,69	R\$ 10,50	R\$ 50,5	R\$ 51,61	R\$ 35,35	R\$ 39,36	R\$ 15,86	R\$ 37,61	R\$ 12,06	R\$ 191,8	R\$ 66,48	R\$ 308,8 MILHÕES	4,95%
2016	Diário Oficial 27/01/2017	R\$ 21,13	R\$ 12,14	R\$ 1,99	R\$ 5,13	R\$ 11,49	R\$ 51,9	OS VALORES SEPARADOS 2016 NÃO SÃO APRESENTADOS NO DIÁRIO OFICIAL DE OURINHOS						R\$ 212,9	R\$ 59,05	R\$ 323,9 MILHÕES	4,64%

PROJETOS DE LEI DA PREFEITURA 01/2017 A 04/2017

APÓS ESTUDO E
ANÁLISE DO OBO

45	PROJETOS DE LEI
41	DE ALTO IMPACTO SOCIAL
04	DE BAIXO IMPACTO SOCIAL

O que é baixo Impacto Social: Denominações de via Pública, Datas comemorativas, Título de cidadão, Declaração de utilidade pública

91 %



PROJETOS ALTO
IMPACTO SOCIAL



9%



PROJETOS BAIXO
IMPACTO SOCIAL

CARGOS COMISSIONADOS

CARGOS COMISSIONADOS	SALÁRIOS	QUANTIDADE	TOTAL R\$
CC1 - CARGO COMISSIONADO NÍVEL 1	R\$ 6.200,00	17	R\$ 105.400,00
CC2 - CARGO COMISSIONADO NÍVEL 2	R\$ 5.000,00	34	R\$ 170.000,00
CC3 - CARGO COMISSIONADO NÍVEL 3	R\$ 4.200,00	73	R\$ 306.600,00
CC4 - CARGO COMISSIONADO NÍVEL 4	R\$ 3.250,00	37	R\$ 120.250,00
TOTAL		161	R\$ 702.250,00

CARGOS	SALÁRIOS	QUANTIDADE	TOTAL R\$
SALÁRIO PREFEITO	R\$ 16.850,00	1	R\$ 16.850,00
SALÁRIO VICE- PREFEITO	R\$ 8.934,00	1	R\$ 8.934,00
SECRETÁRIOS	R\$ 8.934,00	12	R\$ 107.208,00

Dificuldade de acesso a informação / Solicitamos a lista porém a Prefeitura não respondeu.
A lista completa e detalhada será publicada em até 22/05 em nosso site www.ourinhos.osbrasil.org.br

ENDIVIDAMENTO DAS CIDADES

COMPARATIVO ENTRE 10 CIDADES DO MESMO PORTE

DIVIDA	Ourinhos	Araras	Assis	Barretos	Birigui	Jáu	Leme	Salto	São João da Boa Vista	Votorantim
2013	29,3%	9,2%	9,9%	21,7%	9,5%	9,50,%	21,3%	5,8%	2,1%	6,1%
2014	29,1%	6,9%	7,7%	18,6%	7,1%	7,1%	33,4%	15,1%	3,3%	6,3%
2015	26,5%	4,7%	10,4%	24,1%	5,7%	5,7%	17,4%	18,5%	6,3%	5,6%

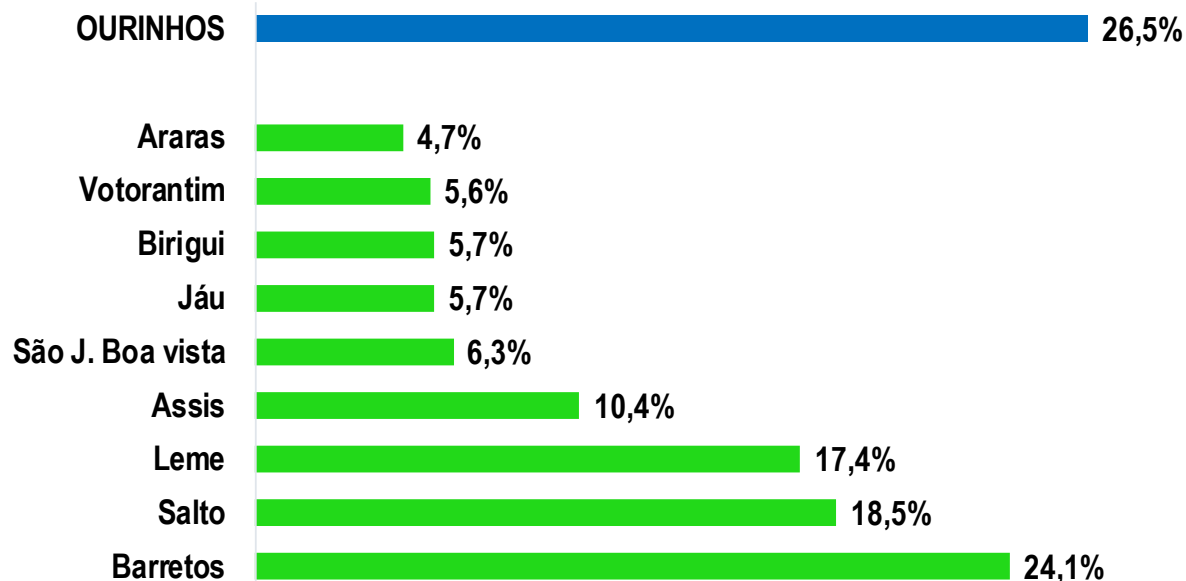

REFERENTE ANO 2015

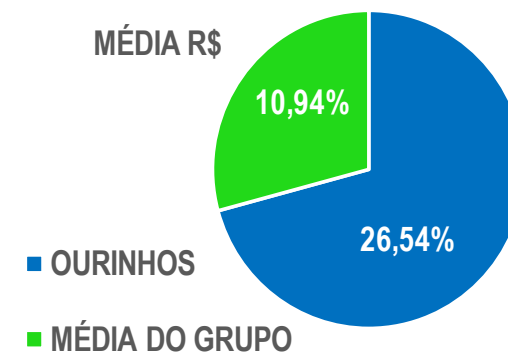

Exemplo: Cidade de Costa Rica / MS

Como melhorar este quadro?

Existe solução ?

A cidade de Costa Rica / MS dá um bom exemplo.
Só depende de nós.

Jornal Hoje Dia 27/04/2017



[Click](#) e assista o vídeo: Costa Rica - MS

COMPARATIVO OURINHOS X COSTA RICA

ANO 2015	Caixa Proprocinal 2x Receita Mensal	Receita Tributária Per Capta	Receita Annual
Costa Rica / MS	15 milhões	R\$ 471,63	89 Milhões
Ourinhos / SP	50 milhões * Valor que poderia ter em caixa seguindo a mesma economia	R\$ 461,29	308 Milhões

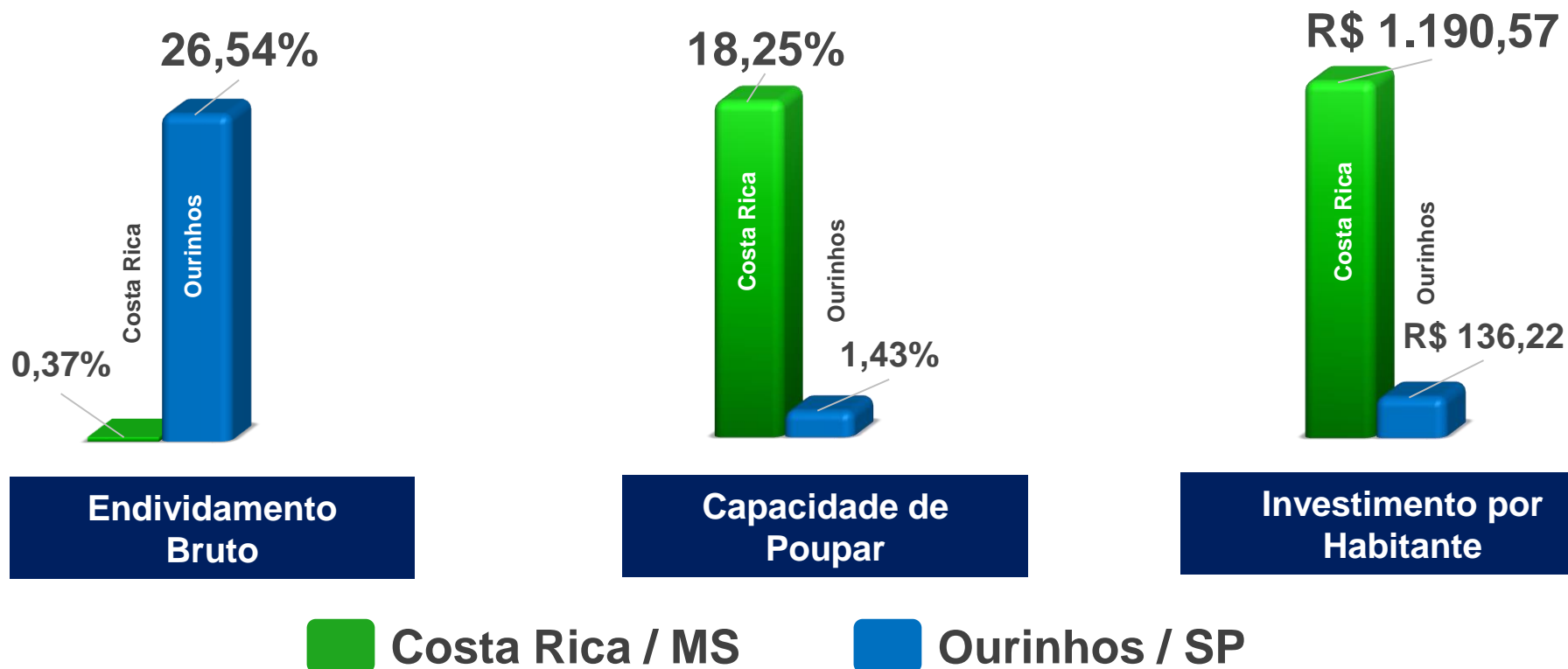

Asfalto da cidade

Estudos apontam que para melhorar a malha asfáltica de Ourinhos custaria algo em torno de 60 milhões de Reais ou seja :

Com os **50 milhões** que poderia ter em caixa resolveríamos quase que por completo este problema que tanto reclamamos.

O que estamos fazendo em Ourinhos é um grande exercício de cidadania que todas as cidades terão que fazer em um futuro bem próximo.

Não sabemos onde termina a corrupção e o mau uso do nosso dinheiro público, mas com certeza inicia-se no processo de compra, por isso a importância de se acompanhar as compras públicas.

No Brasil, segundo números do Ministério Público, apenas 3% dos casos julgados de corrupção tem punição por isso acreditamos que a solução é a PREVENÇÃO e não aguardarmos que a complexidade das leis sejam executadas.



RELATÓRIO LICITAÇÕES - SAE

PERÍODO JANEIRO A ABRIL 2017

MODALIDADES	QT LICITAÇÕES	VALOR EDITAL / MAXÍMO	VALOR LICITADO	REDUÇÃO DE VALORES	
				VALOR	%
PREGÃO PRESENCIAL	8	R\$ 6.943.927,75	R\$ 5.330.102,55	R\$ 1.613.795,20	23%
REDUÇÃO DE VALORES ATUAÇÃO INDIRETA - APENAS MONITORAMENTO DO (OSBO)				R\$ 1.613.795,20	

EMPRESAS VENCEDORAS				MANIFESTAÇÕES (OSBO)		
OURINHOS		OUTRAS CIDADES		ENVIADOS	RESPONDIDOS	NÃO RESPONDIDOS
VALOR	%	VALOR	%			
R\$ 980.457,50	18,4%	R\$ 4.349.645,05	81,6%	1	1	

- IMPORTANTE INFORMAR QUE ENTENDEMOS QUE O % DE 23% É DEVIDO AO BOM REGISTRO DE PREÇOS NO ORÇAMENTO.
- UM BOM EXEMPLO FOI A SAE TER INCIADO A COMPRA DE COMBÚSTIVEL PELA TABELA ANP.

RELATÓRIO LICITAÇÕES

PERÍODO JANEIRO A ABRIL 2017

MODALIDADES	QT LICITAÇÕES	VALOR EDITAL / MÁXIMO	VALOR LICITADO	REDUÇÃO DE VALORES	
				VALOR	%
PREGAO PRESENCIAL	35	R\$ 8.944.706,04	R\$ 4.652.332,60	R\$ 4.292.427,44	48%
DISPENSA	35	R\$ 1.471.261,80	R\$ 1.471.261,80		0%
TOTAL	35	R\$ 10.415.967,84	R\$ 6.123.594,40	R\$ 4.292.427,44	

REDUÇÃO DE VALORES ATUAÇÃO INDIRETA - APENAS MONITORAMENTO DO (OSBO)

R\$ 4.292.427,44

EMPRESAS VENCEDORAS				MANIFESTAÇÕES (OSBO)		
OURINHOS		OUTRAS CIDADES		ENVIADOS	RESPONDIDOS	NÃO RESPONDIDOS
VALOR	%	VALOR	%			
R\$ 1.064.320,40	22,9%	R\$ 3.588.012,20	77,1%	10	6	4

IMPORTANTE INFORMAR QUE ENTENDEMOS QUE O % DE 48% AO CONTRÁRIO DA SAE É MUITO ALTO, DEVIDO AO REGISTRO DE PREÇOS NO ORÇAMENTO COM VALORES ACIMA DOS DE MERCADO.

EXEMPLO REGISTRO DE PREÇO VALOR ELEVADO

PREGÃO PRESENCIAL 28/2017 DATA 07/04/2017 - OBJETO: EXAMES DE AUDIOMETRIA E IMPEDANCIOMETRIA.

ORÇAMENTO DO EDITAL COM AS 3 EMPRESAS

ITEM	OBJETO	ESTIMATIVA CONSUMO	EMPRESAS ORÇADAS			VALOR REFERÊNCIA	TOTAL
			KEF LTDA OURINHOS-SP	AUDIOFONO LTDA SÃO PAULO-SP	FLEURY S.A. SÃO PAULO-SP		
1	Exame de Audiometria	300	R\$ 65,00	R\$ 180,00	R\$ 655,00	R\$ 300,00	R\$ 90.000,00
2	Exame de Impedanciometria	300	R\$ 65,00	R\$ 100,00	R\$ 300,00	R\$ 155,00	R\$ 46.500,00
TOTAL GERAL							R\$ 136.500,00

A diferença entre valor orçado de Referência
R\$136.500,00
e vencedor
R\$ 36.000,00

COMPARATIVO SEM A EMPRESA FLEURY - COM 2 EMPRESAS

ITEM	OBJETO	ESTIMATIVA CONSUMO	EMPRESAS			VALOR REFERÊNCIA	TOTAL
			KEF LTDA OURINHOS-SP	AUDIOFONO LTDA SÃO PAULO-SP	FLEURY S.A.		
1	Exame de Audiometria	300	R\$ 65,00	R\$ 180,00		R\$ 122,50	R\$ 36.750,00
2	Exame de Impedanciometria	300	R\$ 65,00	R\$ 100,00		R\$ 82,50	R\$ 24.750,00
TOTAL GERAL							R\$ 61.500,00

É de
R\$ 106.500,00

Ou

73,63 %

VENCEDOR LICITAÇÃO

ITEM	OBJETO	ESTIMATIVA CONSUMO	EMPRESA VENCEDORA	VALOR VENCEDOR	TOTAL
			KEF LTDA OURINHOS-SP		
1	Exame de Audiometria	300		R\$ 60,00	R\$ 18.000,00
2	Exame de Impedanciometria	300		R\$ 60,00	R\$ 18.000,00
TOTAL GERAL					R\$ 36.000,00

Nesta licitação nenhum prejuízo foi gerado, porém o valor de referência registro abre possibilidades.

Acompanhamento de licitações na Prática

Uma das primeiras licitações que acompanhamos

EDITAL Nº 61/2016 /

Objeto: Contratação de Serviço de Hotelaria, para a realização do “ 16º Festival de Música de Ourinhos / 2016 ”

Valor Contratado: **R\$ 36.044,00**

- **Apontamento Festival tem duração de 7 dias e a contratação era de 15 dias.**
- **Redução de \$ 16.635,69 ou - 46%**

Até hoje a empresa hoteleira não recebeu pelos serviços prestados

Quem perde com isso não este ou aquele prefeito mas sim a instituição Prefeitura, que com certeza irá ter problemas para este ano.

Acompanhamento de licitações na Prática

INFORMATIVO 02/2017

**Relatório aponta irregularidades em
licitação da Merenda Escolar.**

**Observatório Social de Ourinhos
aponta irregularidades na licitação
138/2016 para registro de preço
ocorrida dia 08/02/2017 com indícios
de sobrepreço de:**

R\$ 413.000,00

**Pela transparência e qualidade na
aplicação dos recursos públicos**

Licitação 138 de 08/02/2017 Apontamentos

- 10 dias de trabalho, diversos apontamentos problemas no edital e no pregão.
- Indícios de sobrepreço.
- Prefeitura não respeitou o prazo de 20 dias da Lei de Acesso a Informação, demorou mais de 40 dias e relatório foi protocolado na Câmara dos Vereadores e Ministério Público

Fotos da Empresa Cleusa Maria da Cidade de Itapeva (Fotos Google)

- Um dos apontamentos foi que somente com a inclusão da Empresa Cleusa Maria o valor de referência do Edital elevou em + de R\$ 304.000,00
- A gravidade apontada pelo OSBO é devido ao fato que o orçamento é a Prefeitura que vai até empresa para coletar os valores e não o contrário.
- Questionada a Prefeitura respondeu que todo o edital foi montado pela gestão anterior.

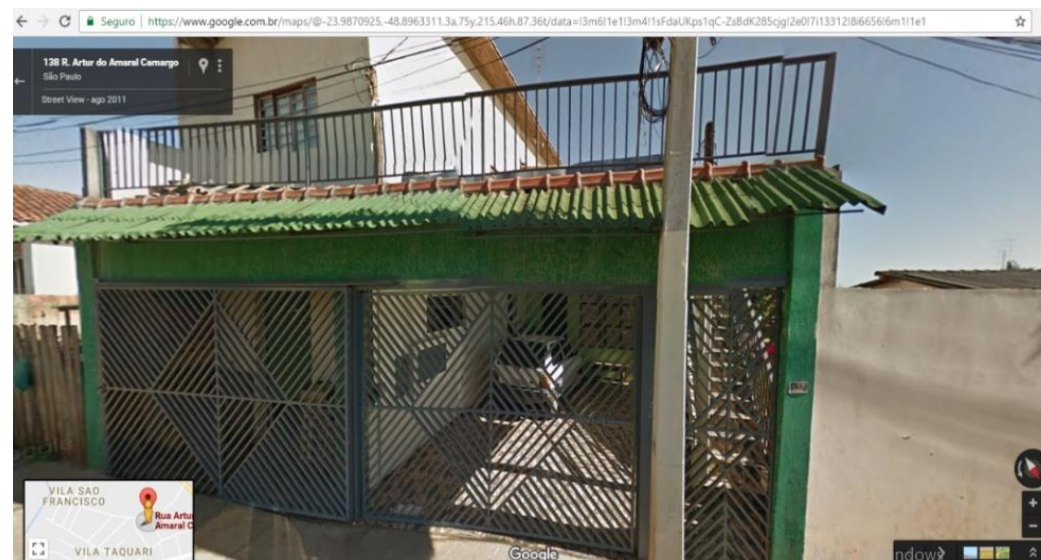
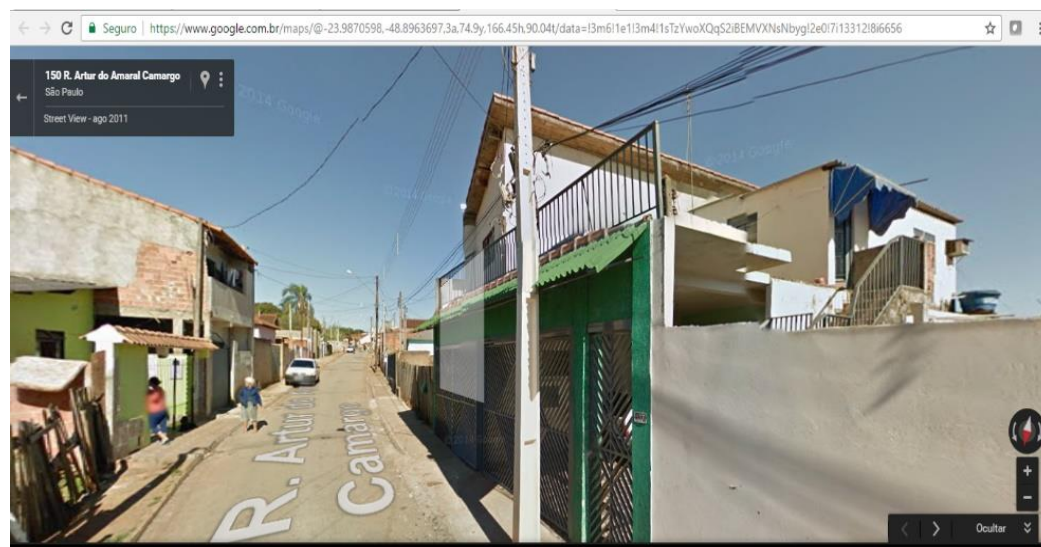

Prefeitura questionou nossas fotos e enviou esta atualizadas da sede enviadas recentemente pela empresa



COMPARATIVO VALOR EDITAL DE PREÇOS ENTRE ATUAL LICITAÇÃO 138/2016 (08/02/17) E A ÚLTIMA LICITAÇÃO 76/2016 (01/08/16)

DIFERENÇA CONTRATO VIGENTE ATÉ JUNHO/2017 X ELICITAÇÃO QUE FOI CANCELADA

A Prefeitura alega problemas com a atual empresa fornecedora e a intenção era trocar fornecedor, isto geraria um aumento de **R\$ 457.485,10**

Item	Unid	Descrição	QUANTIDADE		VALOR INICIAL EDITAL		VALOR COMPRA		VALOR TOTAL DA COMPRA	
			Edital 76/2016 (01/07/16)	Edital 138/2016 (08/02/17)	Edital 76/2016 (01/07/16)	Edital 138/2016 (08/02/17)	Edital 76/2016	Edital 138/2016	Qt Edital 138 / base de preço edital 76/2016	Qt Edital 138 / base de preço edital 138/2016
1	kg	BETERRABA	8.076	10.978	2,00	2,41	1,11	2,71	R\$ 12.185,58	R\$ 29.750,38
2	kg	CENOURA	11.046	15.086	4,84	2,44	2,77	2,95	R\$ 41.788,22	R\$ 44.503,70
3	kg	CHUCHU	9.288	12.658	3,75	3,07	1,85	3,14	R\$ 23.417,30	R\$ 39.746,12
4	kg	LIMÃO	774	1.410	6,40	6,04	2,77	3,50	R\$ 3.905,70	R\$ 4.935,00
5	kg	TOMATE SALADA	15.464	20.480	2,63	3,49	1,62	4,30	R\$ 33.177,60	R\$ 88.064,00
6	kg	VAGEM	1.376	2.303	4,19	7,94	2,00	6,50	R\$ 4.606,00	R\$ 14.969,50
7	kg	BANANA PRATA	500	1.142	5,93	5,84	3,55	5,10	R\$ 4.054,10	R\$ 5.824,20
8	kg	TANGERINA PONCÁ	1.292	2.400	1,53	4,75	1,02	4,75	R\$ 2.448,00	R\$ 11.400,00
9	kg	ABOBRINHA	8.678	11.672	4,95	2,59	3,14	2,70	R\$ 36.650,08	R\$ 31.514,40
10	kg	BATATA DOCE AMARELA OU ROSADA	2.056	2.812	3,83	3,64	4,07	3,40	R\$ 11.444,84	R\$ 9.560,80
11	kg	CEBOLA NACIONAL OU ESTRANGEIRA	16.368	21.540	3,35	2,96	3,56	3,80	R\$ 76.682,40	R\$ 81.852,00
12	kg	ALHO TIPO 5	5.227	6.822	13,62	25,83	12,37	26,00	R\$ 84.388,14	R\$ 177.372,00
13	kg	BANANA MAÇÃ	720	1.062	2,49	6,21	2,50	5,90	R\$ 2.655,00	R\$ 6.265,80
14	kg	BANANA NANICA	54.730	70.998	5,00	5,26	3,70	3,80	R\$ 262.694,08	R\$ 269.793,92
15	kg	BERINJELA COMUM	3.200	4.392	3,24	3,61	2,05	3,30	R\$ 9.003,60	R\$ 14.493,60
16	kg	MAMÃO FORMOSA	4.896	6.194	4,98	4,34	3,24	4,35	R\$ 20.068,56	R\$ 26.943,90
17	dz	OVO DE GALINHA	31.924	40.804	2,99	5,36	2,45	5,10	R\$ 99.969,80	R\$ 208.100,40
18	kg	PIMENTÃO VERDE	2.960	4.256	9,39	4,34	10,89	4,34	R\$ 46.347,84	R\$ 18.471,04
19	kg	MANDIOQUINHA SALSAS	2.048	2.712	5,82	12,68	3,98	8,30	R\$ 10.793,76	R\$ 22.509,60
20	kg	MANDIOCA	4.448	6.170	4,23	5,46	1,44	6,90	R\$ 8.884,80	R\$ 42.573,00
21	kg	BATATA INGLESA	17.324	23.812	4,51	3,65	2,77	3,70	R\$ 65.959,24	R\$ 88.104,40
22	kg	ABÓBORA PAULISTINHA	5.780	7.782	25,93	2,27	22,20	2,75	R\$ 172.760,40	R\$ 21.400,50
23	kg	REPOLHO VERDE	6.586	9.266	4,33	1,59	3,47	1,70	R\$ 32.153,02	R\$ 15.752,20
24	kg	TOMATE MOLHO	17.060	20.604	2,32	3,22	1,55	3,85	R\$ 31.936,20	R\$ 79.325,40
25	kg	LARANJA LIMA	420	844	3,44	5,59	2,97	5,50	R\$ 2.506,68	R\$ 4.642,00
26	kg	PEPINO JAPONÊS	6.028	7.586	3,24	3,69	2,48	4,20	R\$ 18.813,28	R\$ 31.861,20
27	kg	CHEIRO VERDE	18.304	2.443	3,93	15,55	2,77	9,30	R\$ 6.766,56	R\$ 22.718,04
28	kg	ACELGA	3.300	5.208	5,48	4,44	4,18	3,90	R\$ 21.769,44	R\$ 20.311,20
29	kg	BRÓCOLIS NINJA	4.712	3.518	4,16	9,09	3,33	8,50	R\$ 11.714,94	R\$ 29.903,00
30	kg	COUVE-FLORES	3.056	2.504	10,32	9,35	4,63	8,90	R\$ 11.593,52	R\$ 22.285,60
31	kg	LARANJA PÊRA	30.748	38.936	7,00	2,15	2,97	2,85	R\$ 115.639,92	R\$ 110.967,60
32	kg	MELÃO	2.192	4.522	6,80	3,71	3,72	3,70	R\$ 16.821,84	R\$ 16.731,40
33	kg	ALFACE CRESPA	15.184	6.144	3,59	7,61	1,78	7,60	R\$ 10.935,96	R\$ 46.692,88
34	kg	ESPINAFRE	4.800	2.698	3,13	8,18	2,77	8,15	R\$ 7.474,01	R\$ 21.990,33
35	kg	COUVE MANTEIGA	11.808	5.119	5,16	10,37	3,18	8,60	R\$ 16.279,69	R\$ 44.026,84
36	kg	MELANCIA	1.506	19.280	4,16	2,02	2,97	2,10	R\$ 57.261,60	R\$ 40.488,00
37	kg	CHICÓRIA	14.820	7.103	2,50	11,32	2,20	7,60	R\$ 15.626,82	R\$ 53.983,56
38	kg	ABACAXI PÉROLA	3.284	5.768	5,90	5,00	3,96	4,90	R\$ 22.841,28	R\$ 28.263,20
39	kg	MAÇÃ FUJ	27.392	14.940	5,08	5,95	2,47	5,40	R\$ 36.901,80	R\$ 80.676,00
40	kg	MAÇÃ NACIONAL GALA		20.436	não possui	5,77	não possui	5,40		
TOTAL R\$			379.375	454.405					R\$ 1.470.922	R\$ 1.928.767
DIFERENÇA DE PREÇOS NO EDITAL ENTRE EDITAL 76/2016 E 138/2016 TOTAL EM R\$									R\$ 457.845,10	
DIFERENÇA TOTAL EM %									31,13%	

Da mesma forma que divulgamos no em nosso Facebook que a Prefeitura não havia respondido também comunicamos quando foi cancelada.

INFORMATIVO 04/2017

Prefeitura de Ourinhos cancela licitação de 2 Milhões da Merenda Escolar.

Prefeitura atende solicitação do Observatório Social e cancela Licitação de 08/02/2017 com indícios de sobrepreço. Acreditamos que esta foi a atitude correta de um Governo Responsável comprometido em evitar o desperdício do dinheiro público.

Pela transparência e qualidade na aplicação dos recursos públicos

Solução para este tipo de licitação

**SUGESTÃO MODALIDADE DE
LICITAÇÃO PARA HORTIFRUTI PELA
TABELA CEASA E POR LOTES**

**ESTE MODELO É PRATICADO EM
LONDRINA / PR**

**NÃO BASTA APENAS APONTAR OS PROBLEMAS, É NECESSÁRIO
MOSTRAR A SOLUÇÃO !**

Neste modelo vence a empresa que der o lance de menor percentual de acréscimo acima da referida tabela. Em Londrina o valor máximo é a **TABELA CEASA LONDRINA +18%**.

Ultima licitação empresa venceu **Tabela Ceasa + 17,75%**

Para Ourinhos nossa Sugestão considerando pesquisa que fizemos com algumas empresas locais e possíveis fornecedores, foi sugerido por estas empresas e também através de uma análise técnica do Observatório, que esta margem de percentual de **40%**, ou seja, o valor máximo da **TABELA CEASA CAMPINAS + 40%** é a mais viável.

Assim, para melhor ilustrar o exemplo veja as planilhas a seguir:

**PREÇOS HORTIFRUTI
TABELA CEASA DE CAMPINAS DIA
05/04/2017**

**COMPRA POR LOTES
Segundo nossa estimativa valor
Tabela Ceasa**

R\$ 1.193.903,97 + 40%

O valor Máximo seria

R\$ 1.671.465,55

**Licitação Cancelada R\$
2.039.121,11**

Economia de

R\$ 367.655,56 OU 22%

Valor próximo do apontamento
inicial

**Se comparado com a última
licitação em Londrina a diferença
seria ainda maior de R\$
470.000,00**

Item	Unid	Descrição	Base Licitação 138/2016	TABELA CEASA CAMPINAS/SSP PREÇO MÉDIO 05/04/2017 +			40%
LOTE 1			Estimativa de Consumo Anual	TABELA UNITÁRIO	% MÁXIMO	UNITÁRIO O MÁXIMO	TOTAL MÁXIMO PARA COMPRA
4	kg	LIMÃO: tahiti. O produto deverá estar de acordo com a NTA 17 (Decreto 12.486, de 20/10/11)	1.410	R\$ 1,50	40%	R\$ 2,10	R\$ 2.951,00
7	kg	BANANA PRATA: O produto deverá estar de acordo com a NTA 17 (Decreto 12.486, de 20/10/11)	1.142	R\$ 3,00	40%	R\$ 4,20	R\$ 4.796,40
8	kg	TANGERINA PONCÁ: O produto deverá estar de acordo com a NTA 17 (Decreto 12.486, de 20/10/11)	2.400	R\$ 3,50	40%	R\$ 4,90	R\$ 11.760,00
13	kg	BANANA MACAÃ: O produto deverá estar de acordo com a NTA 17 (Decreto 12.486, de 20/10/11)	1.062	R\$ 4,00	40%	R\$ 5,60	R\$ 5.947,20
14	kg	BANANA NANIÇA: O produto deverá estar de acordo com a NTA 17 (Decreto 12.486, de 20/10/11)	70.998	R\$ 2,50	40%	R\$ 3,50	R\$ 248.493,00
16	kg	MAMÃO FORMOSA (A): O produto deverá estar de acordo com a NTA 17 (Decreto 12.486, de 20/10/11)	6.194	R\$ 3,50	40%	R\$ 4,90	R\$ 30.350,60
25	kg	LARANJA LIMA: O produto deverá estar de acordo com a NTA 17 (Decreto 12.486, de 20/10/11)	844	R\$ 3,00	40%	R\$ 4,20	R\$ 3.544,80
31	kg	LARANJA PÉRA (B): O produto deverá estar de acordo com a NTA 17 (Decreto 12.486, de 20/10/11)	38.936	R\$ 1,30	40%	R\$ 1,82	R\$ 70.863,52
32	kg	MELÃO: amarelo. O produto deverá estar de acordo com a NTA 17 (Decreto 12.486, de 20/10/11)	4.522	R\$ 2,15	40%	R\$ 3,01	R\$ 13.611,22
36	kg	MELANCIA: O produto deverá estar de acordo com a NTA 17 (Decreto 12.486, de 20/10/11)	19.280	R\$ 1,20	40%	R\$ 1,68	R\$ 32.390,40
38	kg	ABACAXI PEROLA: O produto deverá estar de acordo com a NTA 17 (Decreto 12.486, de 20/10/11)	5.768	R\$ 2,50	40%	R\$ 3,50	R\$ 20.188,00
39	kg	MAÇÃ FUJI (163-180): O produto deverá estar de acordo com a NTA 17 (Decreto 12.486, de 20/10/11)	14.940	R\$ 3,50	40%	R\$ 4,90	R\$ 73.206,00
40	kg	MAÇÃ NACIONAL GALA (80-150): O produto deverá estar de acordo com a NTA 17 (Decreto 12.486, de 20/10/11)	20.436	R\$ 2,50	40%	R\$ 3,50	R\$ 71.526,00
TOTAL LOTE 1							R\$ 589.638,14
LOTE 2			Estimativa de Consumo Anual	TABELA UNITÁRIO	% MÁXIMO	UNITÁRIO O MÁXIMO	TOTAL MÁXIMO PARA COMPRA
1	kg	BETERRABA: O produto deverá estar de acordo com a NTA 15 (Decreto 12.486, de 20/10/11)	10.978	R\$ 1,50	40%	R\$ 2,10	R\$ 23.053,80
2	kg	CEBOURA: O produto deverá estar de acordo com a NTA 15 (Decreto 12.486, de 20/10/11)	15.086	R\$ 1,90	40%	R\$ 2,66	R\$ 40.128,76
3	kg	CHUCHU: O produto deverá estar de acordo com a NTA 14 (Decreto 12.486, de 20/10/11)	12.658	R\$ 0,75	40%	R\$ 1,05	R\$ 13.290,90
5	kg	TOMATE SALADA: O produto deverá estar de acordo com a NTA 14 (Decreto 12.486, de 20/10/11)	20.480	R\$ 3,00	40%	R\$ 4,20	R\$ 86.016,00
6	kg	VAGEM: O produto deverá estar de acordo com a NTA 12 (Decreto 12.486, de 20/10/11)	2.303	R\$ 5,00	40%	R\$ 7,00	R\$ 16.121,00
9	kg	ABOBRINHA: O produto deverá estar de acordo com a NTA 14 (Decreto 12.486, de 20/10/11)	11.672	R\$ 2,00	40%	R\$ 2,80	R\$ 32.681,60
10	kg	BATATA DOCE AMARELA OU ROSADA (Rosada)	2.812	R\$ 1,39	40%	R\$ 1,95	R\$ 5.472,15
18	kg	PIMENTÃO VERDE: O produto deverá estar de acordo com a NTA 14 (Decreto 12.486, de 20/10/11)	4.256	R\$ 2,45	40%	R\$ 3,43	R\$ 14.598,08
19	kg	MANDIOQUINHA SALSA: O produto deverá estar de acordo com a NTA 15 (Decreto 12.486, de 20/10/11)	2.712	R\$ 3,85	40%	R\$ 5,39	R\$ 14.617,68
20	kg	MANDIOCA, descascada. O produto deverá estar de acordo com a NTA 15 (Decreto 12.486, de 20/10/11)	6.170	R\$ 1,50	40%	R\$ 2,10	R\$ 12.957,00
21	kg	BATATA INGLESA: O produto deverá estar de acordo com a NTA 15 (Decreto 12.486, de 20/10/11)	23.812	R\$ 1,80	40%	R\$ 2,52	R\$ 60.006,24
22	kg	ABÓBORA PAULISTINHA: O produto deverá estar de acordo com a NTA 14 (Decreto 12.486, de 20/10/11)	7.782	R\$ 1,00	40%	R\$ 1,40	R\$ 10.894,80
24	kg	TOMATE MOLHO (ITALIANO): O produto deverá estar de acordo com a NTA 14 (Decreto 12.486, de 20/10/11)	20.604	R\$ 3,00	40%	R\$ 4,20	R\$ 86.536,80
26	kg	PERNÍO JAPONÊS (A): O produto deverá estar de acordo com a NTA 14 (Decreto 12.486, de 20/10/11)	7.586	R\$ 1,75	40%	R\$ 2,45	R\$ 18.585,70
15	kg	BERINJELA COMUM: O produto deverá estar de acordo com a NTA 14 (Decreto 12.486, de 20/10/11)	4.392	R\$ 1,80	40%	R\$ 2,52	R\$ 11.057,84
TOTAL LOTE 2							R\$ 446.028,35
LOTE 3			Estimativa de Consumo Anual	TABELA UNITÁRIO	% MÁXIMO	UNITÁRIO O MÁXIMO	TOTAL MÁXIMO PARA COMPRA
17	dz	OVO DE GALINHA: especial, branco ou vermelho, pesando de 55 a 60 gramas por unidade	40.804	R\$ 3,73	40%	R\$ 5,22	R\$ 213.078,49
TOTAL LOTE 3							R\$ 213.078,49
LOTE 4			Estimativa de Consumo Anual	TABELA UNITÁRIO	% MÁXIMO	UNITÁRIO O MÁXIMO	TOTAL MÁXIMO PARA COMPRA
11	kg	CEBOLA NACIONAL OU ESTRANGEIRA: O produto deverá estar de acordo com a NTA 15 (Decreto 12.486, de 20/10/11)	21.540	R\$ 1,25	40%	R\$ 1,75	R\$ 37.695,00
12	kg	ALHO TIPO 5: O produto deverá estar de acordo com a NTA 15 (Decreto 12.486, de 20/10/11)	6.822	R\$ 19,00	40%	R\$ 26,60	R\$ 181.465,20
23	kg	REPOLHO VERDE: O produto deverá estar de acordo com a NTA 13 (Decreto 12.486, de 20/10/11)	9.266	R\$ 1,00	40%	R\$ 1,40	R\$ 12.972,40
27	kg	CHEIROVERDE: salsinha e cebolinha. O produto deverá estar de acordo com a NTA 15 (Decreto 12.486, de 20/10/11)	2.443	R\$ 9,00	40%	R\$ 12,60	R\$ 30.779,28
28	kg	ACELGA (ESPECIAL): O produto deverá estar de acordo com a NTA 13 (Decreto 12.486, de 20/10/11)	5.208	R\$ 1,75	40%	R\$ 2,45	R\$ 12.759,60
29	kg	BRÓCOLIS NINJA: O produto deverá estar de acordo com a NTA 13 (Decreto 12.486, de 20/10/11)	3.518	R\$ 3,00	40%	R\$ 4,20	R\$ 14.775,60
30	kg	COUVE-FLORES: O produto deverá estar de acordo com a NTA 13 (Decreto 12.486, de 20/10/11)	2.904	R\$ 5,00	40%	R\$ 7,00	R\$ 17.526,00
33	kg	ALFACRESCUA: O produto deverá estar de acordo com a NTA 13 (Decreto 12.486, de 20/10/11)	6.144	R\$ 2,85	40%	R\$ 3,99	R\$ 24.513,76
34	kg	ESPINAFRE: O produto deverá estar de acordo com a NTA 13 (Decreto 12.486, de 20/10/11)	2.698	R\$ 5,00	40%	R\$ 7,00	R\$ 18.887,40
35	kg	COUVE MANTEIGA: O produto deverá estar de acordo com a NTA 13 (Decreto 12.486, de 20/10/11)	5.119	R\$ 6,00	40%	R\$ 8,40	R\$ 43.002,96
37	kg	CHICÓRIA: O produto deverá estar de acordo com a NTA 13 (Decreto 12.486, de 20/10/11)	7.103	R\$ 2,85	40%	R\$ 3,99	R\$ 28.341,37
TOTAL LOTE 4							R\$ 422.720,57
TOTAL GERAL TABELA CEASA CAMPINAS							R\$ 1.193.903,97
TOTAL GERAL + 40%							R\$ 1.671.465,55

Diversas vantagens, como:

1

Maior concorrência, pois a empresa vencedora ficará com um valor expressivo para diluir os custos de entrega já que são 58 pontos diferentes a serem entregues;

2

Reduz em muito o trabalho do departamento de compras, visto que não existe a coleta de orçamentos para registro de preços;

3

Maior segurança referente aos valores dos produtos para as empresas e Prefeitura visto que a Tabela do Ceasa é corrigida diariamente tanto para cima quanto para baixo;

4

Elimina registro de preço incorreto e Exclui de vez os aditivos dos contratos em andamento;



CONSELHO DE ALIMENTAÇÃO
ESCOLAR

**O CAE Conselho de Alimentação Escolar
apoia este modelo de licitação**



Tribunal de Contas
do Estado de São Paulo

**Consultamos o TCE-SP que informou que
não há nenhuma restrição para pratica
desta modalidade.**

**Reiteramos que temos como objetivo exercer o controle social a fim de
garantir a qualidade na aplicação dos recursos públicos, principal
atividade exercida pelo Observatório Social do Brasil – Ourinhos.**

Sistema cotações



Empresas apoiadora



RCC

Soluções em Licitações



BOLSA
BRASILEIRA DE
MERCADORIAS

Será oferecido gratuitamente a Prefeitura, Sae e Câmara dos Vereadores mediante assinatura do termo de cooperação com o Observatório Social do Brasil - Ourinhos

**Logo teremos aplicativo para celular
Qualquer cidadão poderá acompanhar as compras municipais**

Banco de dados gigantesco



Início



Micro Empresas



SRP



Termos de Referência



Preços



Fornecedores



Inidôneos



Consulta



Minha Cesta

 **9,541**

Fornecedores Inidoneos

 **19,817**

Atas SRP nos últimos 12 meses

 **2,931,597**

Fornecedores Ativos

 **864**

Atas Homologadas nos últimos 30 dias

Últimas 10 Cotações

Nº Cotação

Emissão

Itens

Nº IP

Ações



Início



Micro Empresas



SRP



Termos de Referência



Preços



Fornecedores



Inidóneos



Consulta



Minha Cesta

Referências de Preços

Busca Pelo Objeto Ofertado:*

Tipo

Descrição do Produto (SIDEC):

Período:

Região:

Estado:

Município:

Quantidade Acima:

Registro de Preços

Pesquisar

Sugestões

 PNEU VEÍCULO
AUTOMOTIVO (78)

Resultados da Pesquisa

78 resultados

 Pesquisar

Produto	Descritivo	UF	SRP	Quantidade	Realizado	Preço Unit.	
PNEU VEÍCULO AUTOMOTIVO		SP	Sim	4.00 UNIDADE	08/12/16	R\$839,20	Ver
PNEU VEÍCULO AUTOMOTIVO		SP	Sim	8.00 UNIDADE	08/12/16	R\$649,90	Ver
PNEU VEÍCULO AUTOMOTIVO		SP	Sim	20.00 unidade	11/11/16	R\$243,98	Ver





Início



Micro Empresas



SRP



Termos de Referência



Preços



Fornecedores



Inidôneos



Consulta



Minha Cesta



Busca Pelo Objeto Ofertado:*

Tipo

Descrição do Produto (SIDEC):

pneu

Produto

PNEU VEÍCULO AUTOMOTIVO

Período:

Região:

Estado:

Município:

Quantidade Acima:

Registro de Preços

Último Ano

SUDESTE

SÃO PAULO

SÃO PAULO

De 1

Todos

Pesquisar

Sugestões

PNEU VEÍCULO
AUTOMOTIVO (78)

Resultados da Pesquisa

78 resultados

Pesquisar

Produto	Descritivo	UF	SRP	Quantidade	Realizado	Preço Unit.	
PNEU VEÍCULO AUTOMOTIVO		SP	Sim	4.00 UNIDADE	08/12/16	R\$839,20	Ver

Marca: SAILUN TERRAMAXX Fabricante: SAILUN TERRAMAXX Modelo / Versão: SAILUN TERRAMAXX Descrição Detalhada do Objeto Ofertado: PNEU VEÍCULO AUTOMOTIVO, MATERIAL CARÇAÇA LONA NÁILON, MATERIAL TALÃO AÇO, MATERIAL BANDA RODAGEM BORRACHA ALTA RESISTÊNCIA, MATERIAL FLANCOS MISTURA BORRACHA ALTA FLEXIBILIDADE, TIPO ESTRUTURA CARÇAÇA RADIAL, CARACTERÍSTICAS ADICIONAIS SEM CÂMARA, DIMENSÕES 255/55 R18





Produto:

PNEU VEÍCULO AUTOMOTIVO

Nº Ata:

232016

Item:

2

UASG:

170131

Quantidade:

4

Unidade de Medida:

UNIDADE

UF:

SÃO PAULO

Data:

08/12/2016

Preço Unitário:

R\$839,20

Informações do Produto

Objeto:

MINISTÉRIO DA FAZENDA

Secretaria Executiva

Subsecretaria de Planejamento, Orçamento e Administração

Superintendência de Administração do Ministério da Fazenda/SP

Código da UASG: 170131

Pregão Eletrônico Nº 23/2016

Objeto: Objeto: Pregão Eletrônico - O objeto da presente licitação é o registro de preços para aquisição futura de pneus para atender a frota dos veículos oficiais da Superintendência de Administração do Ministério da Fazenda de São Paulo/SP e Gabinete do Ministério da Fazenda/SP, conforme condições, quantidades e exigências estabelecidas neste Edital e seus anexos.

Edital a partir de: 28/11/2016 das 09:00 às 17:00 Hs



Acesso a ata/Edital/anexos



\$ R\$1.047,86

Preço Médio

7

Participantes

Links

[Ata](#) | [Edital](#) | [Anexos do Pregão](#)

Informações dos Participantes

<input checked="" type="checkbox"/>	CNPJ	Razão Social	Proposta	Lance	Markup	Qtd. Lances
<input checked="" type="checkbox"/>	09017325000151	CHEVROMAIS - COMERCIO DE PECAS, ACESSORIOS E LUBRIFICAN	R\$2.000,00	R\$839,20	58.04%	42
<input checked="" type="checkbox"/>	24222243000132	RAFAEL GUSTAVO DE LARA DISTRIBUIDORA EIRELI - ME	R\$2.000,00	R\$839,22	58.04%	5
<input checked="" type="checkbox"/>	24757400000104	ALMALU COMERCIO E DISTRIBUIDORA DE PNEUS LTDA - EPP	R\$1.112,00	R\$840,00	24.46%	25
<input checked="" type="checkbox"/>	13626850000141	MARIA LUCELENE CARDOZO DE MELO PEREIRA	R\$1.500,00	R\$847,00	43.53%	22
<input checked="" type="checkbox"/>	25294980000103	MASTER MINAS COMERCIO E SERVICOS LTDA - ME	R\$1.110,00	R\$859,60	22.56%	22
<input checked="" type="checkbox"/>	05306068000117	R. DE F. SOUSA NARESSI - ME	R\$1.850,00	R\$1.109,98	40.00%	2
<input checked="" type="checkbox"/>	19527705000190	A G D COMERCIO E DISTRIBUIDORA - EIRELI - ME	R\$2.000,00	R\$2.000,00	0.00%	





[Click e assista o vídeo: Hino da Cidadania](#)

**OBRIGADO PELA
PRESENÇA DE
TODOS.**